Aspirazione nei processi di "Conformal coating"

A richiesta si realizzano:

- Cabine o Tavoli a Parete Aspirante, su specifiche dei clienti, per processi di "Coating" manuale ad immersione, o a pennello.

CABINA SCURA PER CONTROLLI A LUCE DI "WOOD"

Disponibile in due modelli:

Modello "A"	Cod. 805.069

Predisposto all'aspirazione interna, chiusura con vetro a saliscendi.

Modello "B"	Cod. 805.090

Predisposto all'aspirazione interna, apertura a giorno senza chiusura.

Interno zona lavoro verniciata a polveri colore nero opaco. Piano lavoro in acciaio rivestito con lastra in Polistirene semirigido "conduttivo" colore nero.

Apertura lavoro 1100 x h.440mm.
Misure interne piano lavoro 1100 x 700mm.
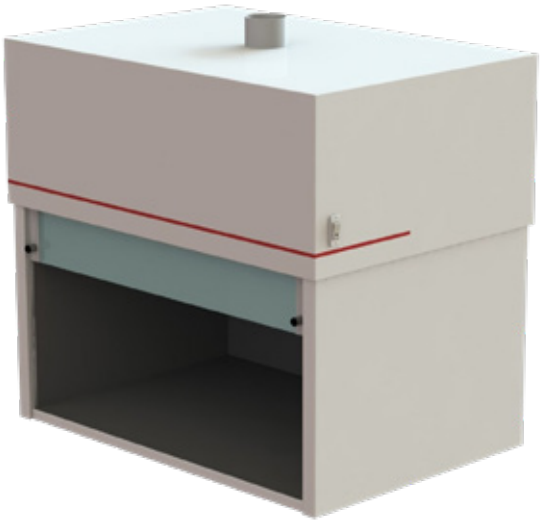
Illuminazione interna costituita da 2 plafoniere dotate di lampade fluorescenti a luce di Wood 220V. 18W.