CARRELLO A DUE RIPIANI
Realizzato con due montanti posteriori, consente una migliore accessibilità e portate volumetriche al piano inferiore.
Struttura in tubo acciaio 80x40x2 mm.
N.4 ruote pivotanti ø 100 mm. con freno.
Portata max. 140 Kg. uniformemente distribuiti.
Verniciatura a polveri colore **RAL 7035.**

Disponibile in due modelli:

Modello A

Piano superiore in truciolato rivestito in laminato melaminico con controtelaio d'irrigidimento e piano inferiore in lamiera di acciaio zincocromato.

L.	P.	H.	codice
900 mm.	600 mm.	820 mm.	980.421
1100 mm.	700 mm.	820 mm.	980.422

Modello B

Piano superiore e inferiore in lamiera d'acciaio zincocromata.

L.	P.	H.	codice
660 mm.	600 mm.	820 mm.	980.423

CARRELLO ST PORTASTRUMENTI
Struttura in tubo d'acciaio 80x40 e 80x30x2 mm. con verniciatura epossidica a forno.
N.4 ruote pivotanti ø 80 mm. con freno. Piano superiore 500x680 mm. inclinabile e rivestito in gomma.
Altezza: h 820 mm.
Piano intermedio con cassetto ed elettrificazione posteriore comprendente:
- N.4 prese trivalenti (Schuko e Italia).
- N.1 spia.
- N.1 interruttore magnetotermico 10A e 3 mt. cavo alimentazione.

cod. 980.473

A richiesta: si realizzano carrelli con altre misure e con protezione ESD

Carrello PS porta strumenti

CARRELLO ELETTRIFICATO H. 1630 mm.

Struttura in tubo d'acciaio a sezione 60x30x2 mm. e 80x60x2 mm. verniciata a polveri RAL 7035.
Base carrello con mensola fissa zincocromata.
Maniglione di traino posto sul montante di sinistra.
N.4 ruote pivotanti ⌀ 100 mm. con freno.
Portata massima carrello 300 Kg.

Barra elettrificata sul montante comprendente:
- n.1 Spia presenza tensione
- n.1 Interruttore magnetotermico 16A.
- n.14 Prese trivalenti (Schuco 16A e Italia 10/16A)
- n.1 cavo alimentazione 3 mt. + spina 220 Vac 16A

cod. 980.397

MENSOLA

Misure: 490x600mm.
Realizzazione in lamiera acciaio 20/10 rinforzata e zincata.

Bordi anti-caduta arrotondati e bordati con guarnizione in gomma nera animata con molle metalliche.
Portata massima 50 Kg. uniformemente distribuiti.

cod. 985.291

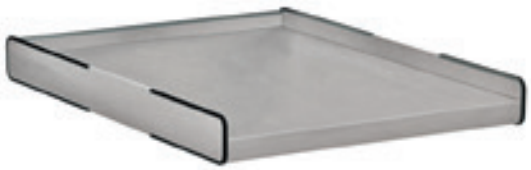

cod. 985.291/02

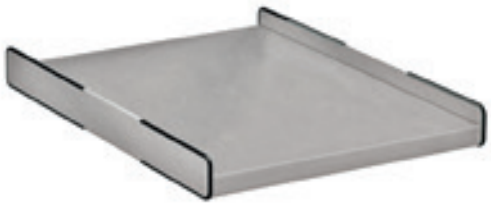

Carrello universale multiuso

Montanti e base in tubo d'acciaio 80x40x2mm. e 60x30x2mm. con verniciatura epossidica a forno.

Mensole in acciaio zincato.

N. 4 ruote pivotanti ø 100 mm. con freno a doppia azione.

Portata massima Kg 100.

È possibile inserire mensole a varie altezze sia orizzontali che inclinate a 20° e vassoi con appropriati accessori.
Nella configurazione con mensole la barra d'unione non è necessaria.

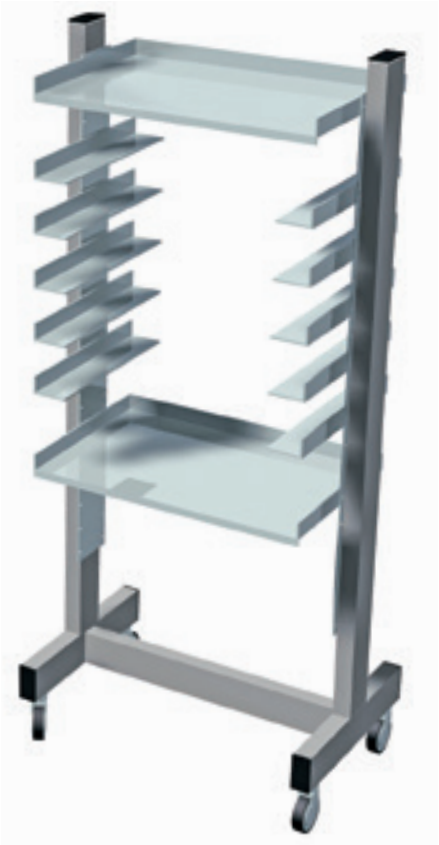

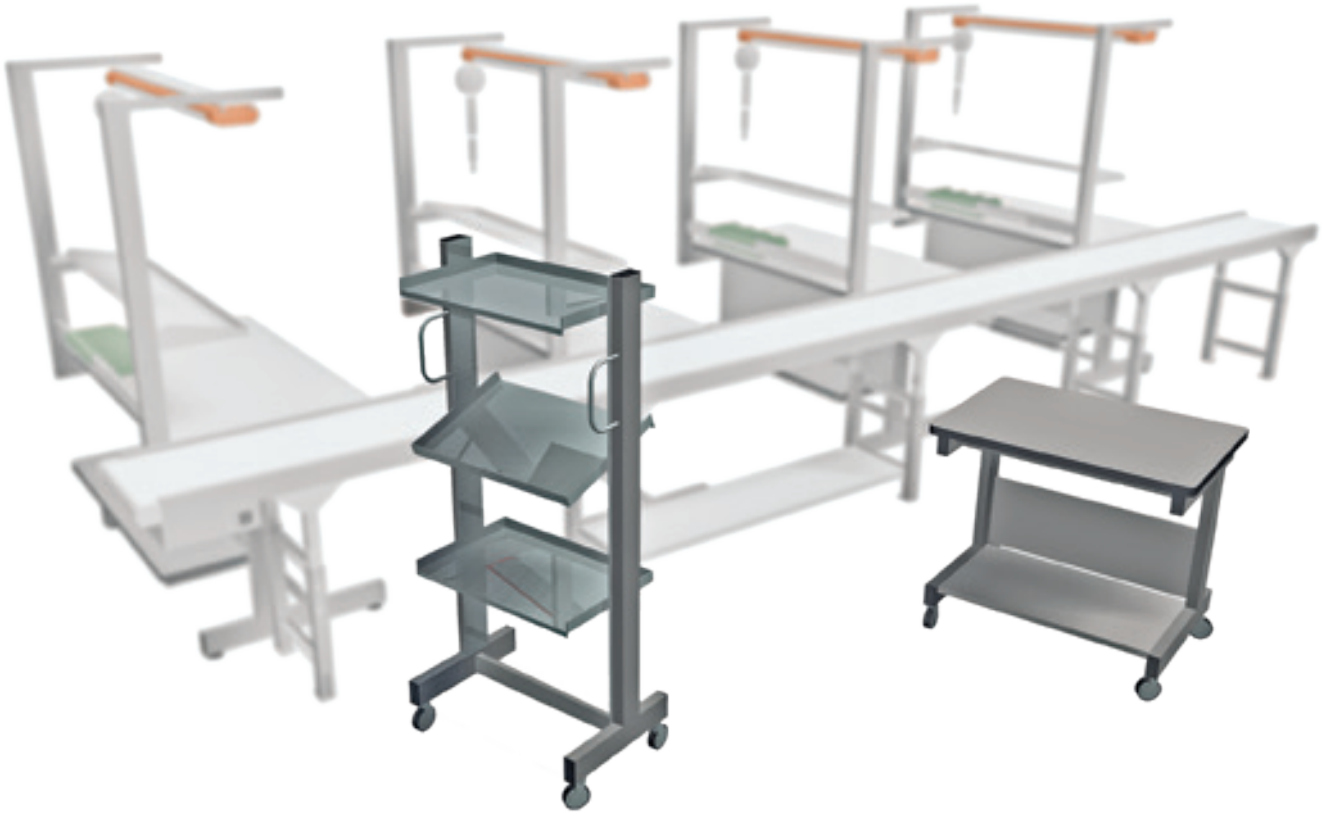

A richiesta: si realizzano carrelli in altre misure, mensole in acciaio inox e ruote ESD con freno.

Accessori per carrelli

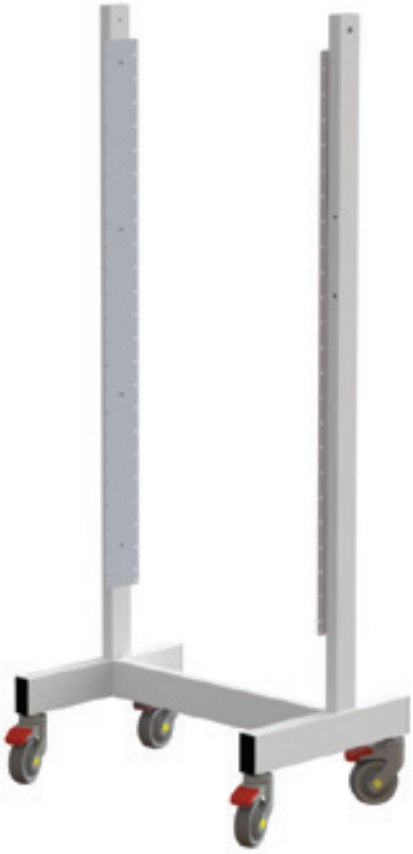

CARRELLO BASE

cod. 980.182

694x450x1600 mm (LxPxH)

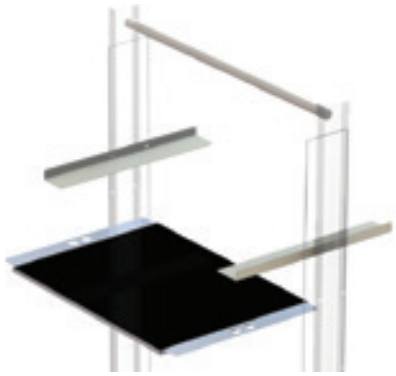

VASSOIO

Dimensione utile (LxP):
- 475x355 mm

VASSOIO CON SPUGNA	cod. 985.160
SPUGNA DI RICAMBIO	cod. 985.161
COPPIA STAFFE	cod. 988.229
BARRA D'UNIONE	cod. 983.459

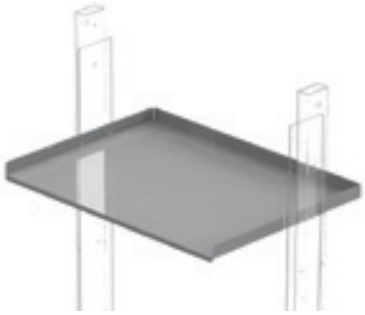

MENSOLA IN ACCIAIO ZINCATO

Dimensione utile (LxP):
- L. 610 mm; P. 450 mm

cod. 985.162

KIT MANIGLIONI

cod. 996.010

Contenitori porta bobine

ARMADIO PORTA BOBINE è realizzato con struttura in lamiera d'acciaio 15/10 pressopiegata.
Porta con oblò in vetro antisfondamento.
Verniciatura a polveri colore **RAL 7035.**
N. 4 ruote pivotanti ø 50 mm con freno.
Protezione ESD.
Dimensioni: 670x580x1700 mm.

L'armadio può contenere le seguenti combinazioni di cestelli:

- n.6 da ø 180 mm.
- n.4 da ø 330 mm.
- n.3 da ø330mm. + n.1 da ø 180 mm.
- n.2 da ø330mm. + n.3 da ø 180 mm.
- n.1 da ø330mm. + n.4 da ø 180 mm.

Mod. STANDARD	cod. 980.709
Mod. DUE PORTE	cod. 980.709/2P
PORTA	cod. 983.031

Il **CARRELLO PORTA BOBINE** è una variante del carrello universale multiuso.
Vengono usate staffe autofrenanti per supporto cestelli porta bobine.

Per caratteristiche, vedere carrello universale a pag. 34

Il carrello può contenere le seguenti combinazioni di cestelli:

- n.2 cestelli per bobine ø 330 mm
- n.4 cestelli per bobine ø 180 mm
- n.1 cestello bobine ø 330 mm. + 2 cestelli per bobine ø 180 mm.

CARRELLO BASE	cod. 980.182
BARRA D'UNIONE	cod. 983.459
COPPIA STAFFE AUTO BLOCCANTI PER CESTELLI	cod. 988.239

I **CESTELLI PORTA BOBINE** sono realizzati in filo d'acciaio cromato di ø 7 mm. e di ø 3 mm. elettrosaldato.

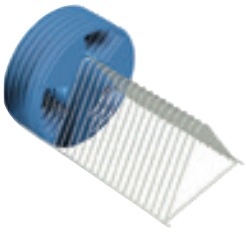

PER BOBINE Ø 330, SPESSORE 21 capacità n.23 bobine	cod. 985.189
PER BOBINE Ø 180, SPESSORE 12 capacità n.38+38 bobine	cod. 985.187
PER BOBINE Ø180, SPESSORE 16 capacità n.29+29 bobine	cod. 985.188
PORTATARGHETTE	cod. 988.651